

# GLI AUTORI DEL LIBRO BIANCO DEL VERDE

## FOCUS 22/23

### Sezione I: GENESI



**Rosi Zuliani Sgaravatti** - Presidente Assoverde. Dal 1986 dirige il Gruppo Sgaravatti, storica azienda florovivaistica fondata nel 1820. Presidente C.d.A Soc. Agricola Sgaravatti Land Cons.a r.l., con sede a Capoterra. Amministratore Unico Sgaravatti Geo SrL - Cagliari. Socio Green Land srl - Cagliari. Accademica Aggregata dei Georgofili dal 2014. Presidente Delegazione Sardegna di Aidda 2020/23. Membro C.d.A. Università degli Studi di Cagliari 2021.



**Massimiliano Giansanti** - Presidente Confagricoltura. Romano, presidente di Agricola Giansanti srl e AD del Gruppo Aziende Agricole Di Muzio, specializzate nella produzione di cereali, kiwi, latte e prodotti zootecnici. A Parma produce Parmigiano Reggiano e a Roma latte bovino di alta qualità per la Centrale del Latte. Le aziende sono attive in ambito agroindustriale e agroenergetico, con produzione di energia elettrica da fotovoltaico. Dal 2020 è vicepresidente del Comitato Organizzazioni agricole europee (COPA).



**Carlo Gaudio** - Professore Ordinario e Primario di Cardiologia presso l'Università di Roma "La Sapienza", autore di oltre 400 pubblicazioni scientifiche e di 8 trattati e monografie. Dal 2014 al 2019 Consigliere di Amministrazione dell'AIFA. Attualmente è Presidente del CREA - Consiglio per la Ricerca in Economia Agraria. Nel 2021 è insignito dal Presidente Mario Draghi dell'onorificenza di Cavaliere dell'Ordine al Merito della Repubblica Italiana.

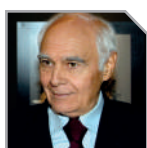

**Girolamo Sirchia** - medico, ha creato e diretto per circa 30 anni il Centro Trasfusionale del Policlinico di Milano e la sua Associazione di Donatori di Sangue. Nel '76 ha costituito il Nord Italia Transplant, prima organizzazione in Italia per il trapianto di organi e tessuti. Come Ministro della Salute ha realizzato la "Legge per la tutela della salute dei non fumatori dal fumo passivo" proibendo il fumo nei locali pubblici e nei luoghi di lavoro.



**Elena Grandi** - Da sempre attiva in editoria. Nel 2006 è eletta a Milano nel Municipio I. Dal 2019, per due anni, è Portavoce nazionale della Federazione dei Verdi, attualmente nella Direzione Nazionale di Europa Verde - Verdi. Dal 2021, a Milano, copre la carica di Assessore all'Ambiente e al Verde. Assessorato fondamentale per la transizione ecologica della città, comprendente tutte le principali deleghe ad essa connesse.



**Sabrina Alfonsi** - Antropologa culturale, ha lavorato come consulente aziendale nel campo della formazione professionale in ambito ambientale e per la promozione dell'occupazione femminile. Dal 2006 al 2009, Assessora alla Scuola e Pari Opportunità del Municipio I e, dal 2008, Vicepresidente. Eletta nel 2013 e rieletta nel 2016 Presidente del Municipio I, lo guida fino al 2021, anno in cui diventa Assessora nella Giunta Gualtieri, con delega all'Agricoltura, Ambiente e Ciclo dei Rifiuti.



**Alessandro Tomasi** - Laureato in Scienze Politiche, ha sempre vissuto del proprio lavoro di artigiano, dedicandosi fin da ragazzo all'impegno civile e politico per la città di Pistoia. Nel 2007 è stato eletto in consiglio comunale e nel 2014 ha dato vita al gruppo consiliare Pistoia Domani. Nell'attività di consigliere si è occupato di urbanistica, bilancio, ambiente, cultura e controllo delle aziende partecipate. Nel 2017 è stato eletto sindaco di Pistoia e nel 2022 è stato confermato sindaco al primo turno.

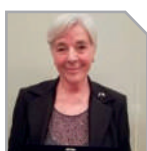

**Grazia Francescato** - Ambientalista, già presidente del WWF Italia, dei Verdi italiani ed Europei. Laureata in lingue e letterature straniere. Corrispondente all'estero per l'Ansa, conduttrice del programma Geo e Il viaggiatore su Rai 3. È stata anche tra le fondatrici della rivista femminista EFFE. Si occupa da anni del rapporto tra Natura e Spiritualità e del dialogo interreligioso per la tutela del Creato. Ama camminare e vivere in natura.



**Silvano Tagliagambe** - Si è laureato in filosofia con Ludovico Geymonat e perfezionato in fisica all'università Lomonosov di Mosca. È stato professore di Filosofia della Scienza presso le Università di Cagliari, Pisa, Roma e Sassari. Professore emerito di Filosofia della scienza, è direttore delle collane "Filosofia della scienza" dell'Aracne editrice e "Eredità di Pavel Florenskij. Opere e studi" dell'editore Mimesis e condirettore, con Dario Antiseri, della "piccola biblioteca del pensiero occidentale", dell'editore Rubbettino.



**Francesco Ferrini** - Ordinario di Arboricoltura e Coltivazioni Arboree all'Università di Firenze. Presidente del Distretto Rurale Vivaistico-Ornamentale di Pistoia. Autore di circa 360 pubblicazioni, fra cui 5 libri in italiano di carattere divulgativo e uno scientifico in inglese. Membro dell'Accademia dei Georgofili, dell'Accademia Italiana di Scienze Forestali e dell'Accademia della Colombaria, del Comitato Scientifico della Fondazione Clima e Sostenibilità.



**Luca Pani** - Medico-psichiatra, Professore ordinario di Farmacologia all'Università di Modena-Reggio Emilia e di Psichiatria all'Università di Miami; Chief Clinical Operations and Strategic Development di Relmada Therapeutics, Inc., USA e Chief Scientific Officer di EDRA-LSWR, Publishing.



**Stefania Pisanti** - Architetto, Dottore di ricerca in Urbanistica, Esperto in pianificazione territoriale, mobilità sostenibile e sicurezza stradale. Libero professionista, consulente per Amministrazioni ed Enti pubblici e privati. Collaborazioni con Università ed Enti di ricerca. Dal 2020, segue Assoverde - Associazione Italiana Costruttori del Verde, in qualità di Segretario nazionale. Dal 2021, coordina i lavori del Libro Bianco del Verde.



**Francesco Maria Maccazzola** - Amministratore di Floricoltura S. Donato Milanese Grandi Trapianti; Partner Operativo per l'Italia e il Medio Oriente di OPITZ International Großbaumverpflanzung - Delegato Assoverde e Confagricoltura Florovivaismo Sez. Milano Lodi - Presidente dell'Associazione Kepos LBV Libro Bianco del Verde. Dal 2021, coordina i lavori del Libro Bianco del Verde.



**Davide Troncon** - Dottore in Scienze Naturali e Agrotecnico Forestale. Da vent'anni opera presso CSQA Certificazioni, all'interno del quale ricopre la mansione di Responsabile Schemi Forestali e della Biodiversità. Collabora con vari scheme owner nella messa a punto di schemi di certificazione, membro della Società Italiana di Selvicoltura ed Ecologia Forestale e componente della Commissione UNI: CT 003/GL 26 "Agroecologia".

## Sezione II - IPPOCRATE: LA RICETTA



**Anna Maria Parravicini** - Milanese, laureata in biologia, ha lavorato presso il Centro trasfusionale del Policlinico di Milano. Giornalista pubblicista, ha condotto trasmissioni scientifiche su RAI 2, TELENova e T9. Dal 2003 ha organizzato e condotto incontri scientifici aperti alla cittadinanza; dal 2011 ha realizzato presso la Statale di Milano incontri-spettacolo: "Medicina in Teatro" e "I Grandi Medici del Policlinico" ([www.Casicliniciinscena.org](http://www.Casicliniciinscena.org)).



**Corrado Celata** - Direttore UOC Servizio Regionale Supporto Piani e Programmi di Promozione della Salute dell'ATS di Milano - DG Welfare di Regione Lombardia, Struttura Stili di vita per la prevenzione - Promozione della salute - Screening. Progettista in campo educativo, sociale e sociosanitario; responsabile di programmi preventivi e di promozione della salute a livello regionale, interregionale e nazionale.



**Walter Bergamaschi** - Laurea in Fisica cum laude, Facoltà di Scienze Matematiche, Fisiche e Naturali dell'Università degli Studi di Milano. Dal 01/01/2019 a tutt'oggi Direttore Generale ATS della Città Metropolitana di Milano. Componente di Gruppi di lavoro di Regione Lombardia: Attuazione del DM70/2015, Unità di crisi emergenza sanitaria per Covid-19, applicazione PNRR. Docente in diversi master e corsi di management per direzioni generali di aziende sanitarie.



**Marino Bonaiuto** - Professore ordinario di psicologia sociale in Sapienza Università di Roma, insegna in tre Facoltà (Medicina e Psicologia; Scienze Matematiche Fisiche e Naturali; Architettura). Membro del Comitato Tecnico-Scientifico sulla Sostenibilità in Sapienza (2021-2023). Fellow in Psicologia ambientale (2018) e President-Elect (2022-2026) divisione #4 Environmental Psychology della IAAP (International Association of Applied Psychology).



**Ferdinando Fornara** - È professore ordinario di Psicologia Sociale presso il Dipartimento di Pedagogia, Psicologia, Filosofia dell'Università di Cagliari. Insegna argomenti di Psicologia Sociale in vari corsi di laurea e Psicologia Ambientale e Architettonica nei corsi di Laurea Magistrale in Psicologia e Architettura. È attualmente direttore scientifico del Centro Interuniversitario di Ricerca in Psicologia Ambientale (CIRPA).



**Luisa Langone** - Psicologa e Psicoterapeuta. Presidente Ordine Psicologi della Basilicata. Consigliere Consiglio Nazionale Ordine degli Psicologi. Coordinatrice Commissione Promozione della professione, relazione con i cittadini e valutazione patrocini. Componente Gruppo di lavoro Ambiente, turismo, territorio e sport del Consiglio nazionale Ordine Psicologi.



**Francesca Pazzaglia** - È professore ordinario di Psicologia presso il Dipartimento di Psicologia Generale dell'Università degli Studi di Padova. È titolare del corso di Psicologia Ambientale e direttrice del Master in Psicologia Architettonica e del Paesaggio. La sua ricerca verte sulla cognizione spaziale e relazione tra ambiente e benessere. Con L. Tizi ha recentemente pubblicato "Che cos'è il restorative design", ed. Carocci.



**Alessandra Ruberto** - Psicologa Psicoterapeuta, Presidente Ordine Regione Molise, componente GDL Ambiente Turismo Territorio e Sport del CNOP. Coordinatrice Nazionale per il Cnop della commissione deontologia.



**Valeria Chiozza** - Dottoranda di ricerca in Psicologia Sociale, dello Sviluppo e della Ricerca Educativa in Sapienza Università di Roma. Le linee di ricerca riguardano lo studio delle interazioni individuo-ambiente dal punto di vista comportamentale, cognitivo e affettivo. Master of Science in Genetica del Comportamento al King's College London (2020). Laurea Triennale in Psicologia e Processi Sociali in Sapienza Università di Roma (2019).



**Valeria Vitale** - Dottoranda di ricerca del corso di Dottorato in Psicologia Sociale, dello Sviluppo e della Ricerca Educativa (Curriculum in Psicologia Sociale), presso Sapienza Università di Roma. I suoi interessi di ricerca riguardano gli effetti dei fattori ambientali su stati affettivi, salute e benessere, e l'influenza delle emozioni sui processi comportamentali e cognitivi.



**Mario Carletti** - Medico, specialista in medicina dello sport, ortopedia, medicina spaziale ed aeronautica, iscritto Ordine dei Giornalisti Pubblicisti dal 1976, prof a contratto di Fisiologia Umana Università degli studi Telematica IUL, componente della Commissione antidoping e tutela della salute CTS del Ministero della Salute.



**Simona Gaudi** - PhD, è ricercatrice dal 2002 presso l'Istituto Superiore di Sanità nel Dipartimento Ambiente e Salute. Dopo la Laurea in Scienze Biologiche, ha conseguito il Dottorato di Ricerca presso l'Università degli Studi di Milano e della California Davis. Post-dottorato presso l'Agenzia Internazionale contro il Cancro, a Lione, Francia. La sua ricerca corrente è lo studio dell'interazione del genoma umano con l'ambiente.



**Laura Mancini** - Laurea in Scienze Naturali. Master's degree in Economia ambientale e sviluppo sostenibile. Attualmente è direttore del reparto Ecosistemi e Salute dell'Istituto Superiore di Sanità. L'attività svolta è caratterizzata da una integrazione tra ricerca di base, ricerca applicata e attività regolatoria. Autore e coautore di articoli per internazionali, monografie, relazioni tecniche e linee guida.



**Pier Mannuccio Mannucci** - Professore Emerito di Medicina Interna. Dal 2010 al 2015, Direttore Scientifico della Fondazione IRCCS Ca' Granda Ospedale Maggiore Policlinico. Onorificenza di Gran Ufficiale dal Presidente della Repubblica, Sigillo Longobardo dalla Regione Lombardia, Medaglia d'Oro al Merito della Sanità Pubblica dal Ministero della Salute e Ambrogino d'Oro del Comune di Milano. Autore di 1.374 pubblicazioni originali su riviste scientifiche, ha un indice-h di 126 secondo Scopus.



**Marco Trabucchi** - Già professore ordinario nella facoltà di Medicina e Chirurgia dell'Università di Roma Tor Vergata e Presidente della Società Italiana di Gerontologia e Geriatria, ha fondato l'IRCCS sulle demenze di Brescia. Dal 1987 direttore scientifico del Gruppo di Ricerca Geriatrica di Brescia, è Presidente dell'Associazione Italiana di Psicogeriatria. È autore di oltre 600 pubblicazioni su riviste internazionali indicizzate.



**Umberto Agrimi** - Medico veterinario con oltre 30 anni di esperienza nella sanità pubblica. Dal 2009 dirige il Dipartimento Sicurezza alimentare, Nutrizione e Sanità pubblica veterinaria dell'Istituto Superiore di Sanità. È autore di oltre 100 pubblicazioni su rivista indicizzata. Membro dello Scientific Steering Board of the European Joint Programme on Foodborne Zoonoses e del Governing board del MedVetNet Association, occupandosi di sorveglianza e ricerca sulle zoonosi in chiave One Health.



**Vincenzo Valentini** - Professore ordinario di Radioterapia presso l'Università Cattolica del Sacro Cuore, è il Direttore del centro di radioterapia oncologica e del dipartimento di Diagnostica per Immagini, Radioterapia Oncologica ed Ematologia, Vice Direttore Scientifico presso il Policlinico Universitario A. Gemelli IRCCS e Direttore Scientifico di Gemelli Generator. Autore di oltre 750 pubblicazioni scientifiche è stato presidente della Società Europea di Radioterapia Oncologica.



**Roberta Pacifici** - Direttore del Centro Nazionale Dipendenze e Doping e dell'Osservatorio Fumo, Alcol e Droga (OssFAD) dell'Istituto Superiore di Sanità. Ha condotto studi e ricerche e diretto, attività istituzionali, di controllo, consulenza, formazione e informazione in merito alle tematiche delle dipendenze da sostanze e comportamentali.



**Emanuela Testai** - Si laurea in Scienze Biologiche all'Università di Pisa; è Dirigente di Ricerca nel Dipartimento Ambiente e Salute dell'Istituto Superiore di Sanità; svolge attività di ricerca e regolatoria su valutazione dei rischi per la salute associata ad esposizione a sostanze chimiche. Membro di comitati scientifici internazionali (EU, EFSA, OECD, WHO); autrice di >150 pubblicazioni e >500 Rapporti tecnici.



**Anna Mirella Taranto** - Master in Filosofia del linguaggio e in Comunicazione della Scienza. Giornalista professionista. Capo Ufficio Stampa dell'Istituto Superiore di Sanità. Ha lavorato presso Autorità Europea Sicurezza Alimentare, Farmindustria, Presidenza del Consiglio dei Ministri - Commissione Bioetica, RAI, La Repubblica.

### Sezione III - PLATONE: LE POLITICHE



**Gianluca Burchi** - Laurea Scienze Agrarie, 110 e lode, Bologna 1982, Specializzazione Biotecnologie Vegetali, 50/50 e lode, Pisa 1993, Dirigente di Ricerca, CREA Orticoltura e Florovivaismo, Pescaia, Membro Consiglio dei Docenti Scuole Dottorato Università della Tuscia (VT) e Universidad Veracruzana (Cordoba, Messico). Tiene lezioni di Floricoltura e Vivaismo presso Università di Firenze, Pisa, Bologna, Viterbo e Veracruz.



**Gioia Gibelli** - Laureata nel 1978 al Politecnico di Milano con tesi sui paesaggi rurali del sud-est milanese. Libera professionista a Milano, si occupa di pianificazione e progettazione del paesaggio, pubblico e privato, come bene comune, con un focus sulla Landscape Ecology. Docente di Landscape Ecological Planning, Politecnico di Milano, Msc Landscape Architecture LLH. Autrice di circa 120 pubblicazioni sul paesaggio e temi inerenti.



**Fabio Salbitano** - Ecologo forestale, Professore associato presso l'Università di Firenze. Da oltre 30 anni svolge ricerche su temi di selvicoltura urbana, ecologia, storia del paesaggio, gestione forestale sostenibile, tecniche di progettazione delle foreste e del paesaggio. Dal 1996 si occupa di alberi e foreste urbane e dal 2001 collabora alle attività FAO su Urban and Periurban Forestry. Dal 2018 è vice-presidente di Silva Mediterranea, organismo FAO. È stato uno dei promotori del World Forum on Urban Forests del 2018.



**Davide Marino** - Insegna Economia del Gusto" e "Contabilità Ambientale e Servizi Ecosistemici", presso l'Università del Molise e "Made in Italy Agroalimentare" a Scienze Enogastronomiche a RomaTre. Membro del Collegio di Dottorato in "Modelli per l'Economia e la Finanza" dell'Università La Sapienza. Partecipa al Gruppo "Cibo" nella Rete delle Università Sostenibili e al GDL2 - fame - dell'ASVIS.



**Francesca Benedetta Felici** - È ricercatrice presso l'Università degli Studi del Molise. Laureata in Sviluppo Territoriale e Antropologia Applicata, si occupa di sistemi alimentari e sicurezza alimentare, prestando attenzione alle dinamiche innovative, culturali e relazionali. Ha svolto ricerche in Italia e Francia. Attualmente collabora con l'Osservatorio sull'Insicurezza e Povertà Alimentare di Roma.



**Ciro Degl'Innocenti** - Laureato in Scienze agrarie e Diploma post laurea in Architettura dei giardini e progettazione del paesaggio, presso l'Università di Firenze. Inizia la sua esperienza professionale come apprendista giardiniere nel 1982 in un piccolo vivaio. Dal 1984 opera come giardiniere presso il vivaio comunale dell'Amministrazione fiorentina. Tecnico del verde dal 1993 presso il Comune di Firenze, attualmente Caposettore Verde pubblico, parchi e Agricoltura Urbana del Comune di Padova.



**Roberto Diolaiti** - È presidente dell'Associazione Italiana Pubblici Giardini. Laureato in scienze agrarie con una tesi sulla gestione di un parco periurbano, ha ricoperto per quasi vent'anni il ruolo di direttore del settore Ambiente e Verde del Comune di Bologna. Attualmente è dipendente della Fondazione Villa Ghigi di Bologna, una partecipata dell'Amministrazione comunale che si occupa di educazione ambientale, ricerche territoriali e gestione sostenibile di aree verdi.



**Alberto Manzo** - Dottore di ricerca in Biotecnologie agro ambientali ed agronomo, dal 1988 nei ruoli del Ministero dell'agricoltura, della sovranità alimentare e delle foreste, ha ricoperto numerosi incarichi istituzionali a livello nazionale e comunitario nei settori di competenza. Attualmente lavora nell'Ufficio filiere della Direzione Generale dell'Economia Montana e delle Foreste, e si è occupato di diversi settori fra i quali il florovivaiismo.



**Rachele Castro** - Ecologa e analista ambientale. Presidente della Consulta Ambiente dell'IRSSAT e componente del Comitato Scientifico della Società Italiana di Geologia Ambientale - SIGEA. Specializzata nelle analisi territoriali e ambientali anche ai fini della caratterizzazione dei processi di desertificazione. Autrice di numerose pubblicazioni scientifiche.



**Vincenzo Piccione** - Bio-naturalista, già docente di discipline ecologiche negli Atenei di Catania e Reggio Calabria. Presidente Comitato dei Promotori della Carta dei Comuni Custodi Macchia Mediterranea e del Direttivo SIGEA Sicilia. Responsabile di progetti di ricerca nazionali e internazionali, coordinamenti, direzioni di comitati e associazioni scientifiche. Autore di oltre 200 pubblicazioni scientifiche.



**Francesco Cancellieri** - Presidente dell'AssoCEA Messina APS prof. Francesco Furnari (già CEA Messina onlus) - Centro di Educazione Ambientale, coordina progetti di Educazione Ambientale. Ricopre numerose cariche di esperto su temi ambientali per enti pubblici e privati. Coordina e riveste incarichi in vari comitati Regionali e Nazionali impegnati sui temi della Sostenibilità Ambientale.



**Maria Alessandra Ragusa** - Ordinario di Analisi Matematica, presso il Dipartimento di Matematica e Informatica dell'Ateneo Catanese. Presidente del Comitato Scientifico IRSSAT. Editore capo della rivista Journal of Function Spaces e membro di Comitati Editoriali di riviste scientifiche. Responsabile di progetti di ricerca nazionali e internazionali. Autore di oltre 150 pubblicazioni.



**Lorenzo Lo Cicero** - Medico chirurgo, specializzando in Nefrologia presso l'ateneo di Messina. Componente del Comitato Scientifico dell'AssoCEA Messina APS. Autore di pubblicazioni scientifiche nazionali e internazionali nonché revisore di articoli scientifici. Ha frequentato strutture di ricerca nazionali ed internazionali tra le quali l'Imperial College of London.



**Pietro Monforte** - Geofisico esperto in cambiamenti climatici e ambiente. Assegnista di ricerca presso l'Università degli Studi di Catania. Componente della Consulta Ambiente IRSSAT - Istituto di Ricerca, Sviluppo e Sperimentazione sull'Ambiente e Territorio. Autore di oltre 20 pubblicazioni, inerenti ambiente e cambiamenti climatici, su riviste internazionali.



**Magdalene Schmidt** - È architetto a Merano. Oltre all'attività professionale a tempo pieno, conduce ricerche su temi di architettura e urbanistica, ha contribuito a libri e altre pubblicazioni ed ha curato varie mostre. È anche membro della "Commissione comunale per il territorio e il paesaggio" di Merano, responsabile per la cultura edilizia.



**Paolo Viskanic** - È socio fondatore e CEO di R3GIS, un'impresa di Bolzano che sviluppa soluzioni digitali per la gestione degli spazi verdi urbani. Laureato in agraria, dopo un'esperienza nella gestione di progetti internazionali in campo ambientale, è coinvolto da 20 anni nello sviluppo di GreenSpaces, una piattaforma per assistere le città nella gestione del verde urbano usata in molto paesi europei.



**Angelo Artale** - Direttore Generale di F.IN.CO., federazione che raggruppa 40 associazioni del settore per un totale di 17.000 aziende, 140.000 dipendenti e un volume d'affari complessivo di circa 30 miliardi. Precedentemente Direttore Generale Andil-Assolaterizi, Ass. Nazionale degli Industriali dei Laterizi e per dieci anni Direttore Generale (e Consigliere di Amministrazione) di Confindustria Toscana Servizi (CTS); Direttore Ass. degli Industriali della Provincia di Firenze e Amministratore Delegato della relativa società di servizi.



**Manlio Vendittelli** - Architetto, professore ordinario di urbanistica, esperto in filosofia dei sistemi, svolge l'attività professionale di pianificazione e progettazione ecosistemica presso il suo studio. Dirige la scuola di progettazione sistemica "l'Atelier dell'abitare". Partecipa ai lavori del comitato consultivo Finco. Dirige per la Franco Angeli la collana "Territorio sostenibilità governance".



**Davide Canepa** - Da oltre 20 anni il team di Agro Service progetta parchi pubblici, giardini privati, verde pensile e verticale. Svolgiamo pratiche agronomiche autorizzative, rilievi topografici georeferenziati e censimenti botanici, indagini fitostatiche sugli alberi con strumentazione d'avanguardia sviluppando anche ricerca applicata con Università italiane e straniere, monitoraggi fitosanitari, trattamenti endoterapici e grandi trapianti.



**Emanuele Daverio** - Socio e amministratore dell'impresa SCM s.r.l., azienda leader nel settore della topografia, della cartografia e dei rilievi speciali. SCM opera nel settore della geomatica da oltre quarant'anni e da oltre dieci si è specializzata nel rilievo e censimento del verde con l'utilizzo della topografia classica, della fotogrammetria aerea, della fotogrammetria da drone, dei censimenti e dei rilievi laser-scanner.



**Franco Guzzetti** - Ingegnere civile trasporti, professore associato di Geomatica presso il dipartimento ABC del Politecnico di Milano, dal 2006 si occupa dei SIT di gestione del verde urbano per quanto concerne le metodiche di censimento e rilievo. Ha collaborato alla scrittura dei CAM del Verde Pubblico, è autore di numerose pubblicazioni scientifiche sul verde; ha curato diverse ricerche sull'analisi delle biodiversità in ambito urbano.



**Alberto Giuntoli** - Socio Studio Bellesi Giuntoli, atelier internazionale di architettura del paesaggio. Accademico dei Georgofili, insegna all'Università di Firenze, membro dell'American Assoc. of Landscape Architects, associato all'Ist. di Scienze del Patrimonio Culturale del CNR, presidente Società Toscana di Orticoltura, membro del Comitato Verde pubblico del Ministero dell'Ambiente, del direttivo del Parco Nazionale 5 Terre e del consiglio della Fondazione per il Futuro delle Città.



**Sabrina Diamanti** - Laureata con lode in Scienze Forestali presso la Facoltà di Agraria UniFI. Consulente tecnico, progettista e direttore lavori per privati ed enti pubblici. Membro delle Giurie "La Città per il Verde", Euroflora. Membro del CTS di ECOTechGREEN e Flormart. Membro del Comitato Verde pubblico del MITE. Accademica dei Georgofili e dell'Accademia Italiana di Scienze Forestali. Presidente del Consiglio Nazionale dei Dottori Agronomi e Dottori Forestali.



**Renato Ferretti** - Dottore Agronomo e Giornalista Pubblicista. Libero professionista. Già Dirigente della Provincia di Pistoia. Direttore Editoriale di Linea Verde. Consigliere Nazionale CONAF e responsabile del Dipartimento Paesaggio, Pianificazione e Progettazione Territoriale e del Verde. Esperto in florovivaismo, progettazione del verde, pianificazione territoriale e del paesaggio, estimo, consulenza e curatela aziendale.



**Gianluca Buemi** - Dottore Agronomo, Libero Professionista nel settore Vivaistico, Economico ed Estimativo. Consigliere Nazionale CONAF e Vicepresidente ANVE. Esperienza ventennale in qualità di consulente e responsabile tecnico-amministrativo di aziende vivaistiche. Valutatore immobiliare certificato in ambito agricolo e urbano con particolare riferimento ad operazioni di acquisizioni di aziende, divisioni asset immobiliari, accesso al credito, espropriazioni per pubblica utilità.



**Daniela Romano** - Professore presso il Di3A dell'Università di Catania. È autrice di circa 270 pubblicazioni di cui 66 censite su Scopus (18 HI). Il suo impegno scientifico è stato prevalentemente rivolto all'analisi della risposta di piante ornamentali a stress abiotici e delle loro caratteristiche funzionali, le innovazioni di prodotto, il verde urbano e/o storico e le relative funzioni, la salvaguardia della biodiversità.



**Stefania Toscano** - Ricercatrice a tempo determinato presso il Di3A dell'Università di Catania. È autrice di circa 100 pubblicazioni di cui 52 censite su Scopus (13 HI). Le attività di ricerca riguardano la risposta morfo-fisiologica e biochimica delle piante ornamentali a stress abiotici, l'analisi delle loro caratteristiche funzionali, le innovazioni di prodotto, il verde urbano e relative funzioni, la salvaguardia della biodiversità.



**Laura Gatti** - Paesaggista di formazione agronomica, titolare dell'omonimo Studio, specializzato in studi, progetti e consulenze per il verde pubblico e privato. Fondatrice e primo presidente della Società Italiana di Arboricoltura; dal 2005 è professoressa a contratto presso il DiSAA dell'Università di Milano. Vincitrice della Targa Fabio Rizzi - Professionista del Verde; del premio 'Great Trees Award' alla Professione e riconosciuta fra i "50 Most Impactful Green Leaders (Global Listing)" - World CSR Day. Key-note speaker in numerosi congressi internazionali.



**Paolo Pessina** - Dottore agronomo, svolge attività professionale come progettista, consulente e direttore lavori in ambito paesaggistico ed agrario in Italia ed all'estero. Specializzato nell'ambito dei sistemi irrigui, nella configurazione di reti agrometeo e di sistemi di supporto decisionale (DSS). Landscape, verde tecnologico e produzioni agricole sono i principali ambiti applicativi.



**Cristian Rancati** - Progettista - Demetra ONLUS. Diplomato in chimica industriale. Laurea in scienze tecnologie agrarie conseguita presso l'Università di Milano, con tesi sperimentale sulle possibilità di verifica della modalità e della velocità di degradazione del legno interno in due tipologie di alberature mediante uso del resistografo. Dalla fine del 2002, all'interno dell'organico Demetra, si occupa della realizzazione di rilievi territoriali e censimenti del verde pubblico mediante tecnologia GIS/D-GPS.



**Elena Magi** - Architettura del paesaggio. Dopo la laurea in architettura a Firenze collabora con studi di architettura del paesaggio di Firenze, Pistoia e Milano. Nel 1996 apre lo Studio GHEA con gli architetti Muzi e Gianotti occupandosi di progettazione del verde pubblico e privato, specializzandosi in giardini didattici. Dal 2008 prosegue come libero professionista approfondendo i temi dell'inclusività, dei giardini terapeutici e della progettazione secondo i principi di eco sostenibilità.

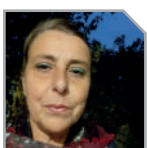

**Daniela Re** - Educatrice ambientale, educatrice sociopedagogica, si occupa dal 1993 di progettazione partecipata/ outdoor education/outdoor learning, collaborando con Parchi, Comuni, scuole di ogni ordine-grado, enti territoriali, aziende, associazioni, realtà terzo settore in progetti rivolti a famiglie, minori, anziani con un'attenzione all'inclusività e all'intergenerazionalità. Dal 2005 è responsabile del settore educazione ambientale di Demetra ONLUS.



**Antonio Organtini** - Nato a Roma nel 1966, si laurea in Giurisprudenza. L'improvvisa cecità a 16 anni diventa risorsa personale e professionale. Cassazionista e consulente giuridico, componente esperto nell'European Community Non-Discrimination Law Network e capo progetto MAE per il Kosovo National Disability Action Plan; formatore in discipline tifologiche e giuridiche. Dal 2014 è Direttore Generale dell'ASP S. Alessio-Margherita di Savoia. Sommelier, pratica yoga, vela, sci, canoa, triathlon.



**Eleonora Ghezzi** - Si laurea in Architettura a Roma nel 2009, e viaggia in Cile, India, Francia e Giappone, studiando e lavorando in importanti studi d'architettura internazionali. Stabilisce a Roma il suo studio nel 2019, disegna giardini e architetture, realizza oggetti, dirige cantieri. Lavora per committenti pubblici e privati, collabora con professionisti e aziende gestendo l'aspetto amministrativo, operativo e gestionale di ogni progetto.



**Ezio Casali** - Docente di materie agrarie all'Istituto Agrario "Stanga" di Cremona, dove insegna Produzioni Vegetali e Gestione dell'Ambiente e del Territorio, occupandosi prevalentemente di verde urbano e di vitivinicoltura. Agrotecnico libero professionista, si occupa di agricoltura biologica per la segreteria tecnica di ICEA Lombardia, di analisi sensoriale degli alimenti e di gestione del verde urbano.



**Valentina Forges Davanzati** - Agrotecnico, si specializza in Garden Design presso "The Kew School of Garden Design". Da anni lavora nel campo della progettazione di spazi verdi privati e pubblici. Si occupa inoltre della formazione tenendo corsi, sia amatoriali sia professionali, dedicati al riconoscimento, scelta e cura delle piante.



**Virna Mastrangelo** - Architetto paesaggista e architetto, è titolare dello studio Greenatelier con cui si occupa, con spirito di innovazione, per il pubblico e il privato, di rigenerazione urbana, diffusione delle Nature based Solutions, progettazione e gestione degli spazi aperti alle diverse scale di intervento. Svolge attività di ricerca e di promozione per il cambiamento del rapporto Uomo-Natura e la diffusione della visione sistemica.



**Danilo Arcaini** - classe 1972, nasce a Palazzolo sull'Oglio (BS). Studia come perito in telecomunicazioni e inizia la sua carriera in Telecom Italia per poi passare in Artsana, occupandosi di pianificazione aziendale. Nel 2000 entra nell'Agenzia per il Lavoro in Time. Dal 2006 opera all'interno di Openjobmetis SPA, la prima e unica Agenzia per il Lavoro quotata in Borsa italiana, dove ricopre il ruolo di Responsabile di Divisione Sanità e dove è alla direzione commerciale della controllata Family Care, Agenzia per il Lavoro specializzata in assistenza familiare domiciliare e ospedaliera.



**Marco Magnano** - Terminato il ciclo di studi si dedica alla realizzazione di parchi e giardini. Di seguito ottiene a Verona la cattedra di laboratorio e pratica di giardinaggio presso la scuola per giardinieri B. Barbarani e nel 1994 entra nel Servizio Giardini del Comune di Verona. Nel 2000 passa ad AMIA Verona SpA, prima come responsabile area Giardini e Verde Pubblico e dal 2015 come Direttore. Da oltre 15 anni è socio dell'Associazione Pubblici Giardini AIDTPG dove ricopre l'incarico di Responsabile del gruppo di lavoro PAN e CAM.



**Giuseppe Corti** - Professore ordinario di Pedologia (Università Politecnica Marche). Direttore del Centro CREA Agricoltura e Ambiente, Autore di 99 lavori scientifici su riviste impattate e di 10 capitoli di libro, Past-President della Società Italiana di Pedologia (SIPE), Presidente della Società Italiana di Scienza del Suolo (SISS), Accademico dell'Accademia Nazionale di Agricoltura, Accademico dell'Accademia Italiana di Scienze Forestali.



**Federico Simone** - Perito agrario libero professionista iscritto all'Albo di Milano e componente del Consiglio Direttivo dal 2012, è arboricoltore certificato ETT (European Tree Technician) e CTU del Tribunale di Milano. È esperto di gestione di parchi e giardini, di stabilità degli alberi e valutazione del rischio arboreo QTRA. Collabora da anni con giardinieri, tecnici e amministratori per offrire consulenza nella gestione del verde.



**Luigi Delloste** - Funzionario Tecnico in forza c/o Dipartimento Grandi Opere, Infrastrutture e Mobilità, Divisione Verde e Parchi del Comune di Torino; E.T.T. (European Tree Technician); Docente in materia di sicurezza nel Verde Pubblico e Arboricoltura; Relatore, moderatore, organizzatore in convegni nazionali e internazionali; Divulgatore scientifico in conferenze e TV locali; Autore e coautore su testi e articoli di riviste del settore.



**Fabrizio Pecci** - Nella sua visione di imprenditore, il bambù è destinato a diventare per l'Italia una importante risorsa strategica nazionale. Nel 2014 fonda il Consorzio Bambù Italia per promuovere nel nostro paese la coltivazione del bambù a scopo ambientale e di produzione per l'industria sostenibile. Ultimo progetto, denominato BombooPro, ha l'obiettivo di realizzare piantagioni di bambù per l'assorbimento della CO2.



**Cristina Giannetti** - Capo ufficio stampa CREA, giornalista professionista dal 1997, si occupa da sempre di agricoltura, alimentazione e ambiente, in particolare degli aspetti culturali e socio-antropologici, considerata anche la sua formazione storica. Ha maturato una lunga esperienza nella comunicazione istituzionale, nella disseminazione scientifica e nell'educazione alimentare e ambientale, creando e gestendo campagne, eventi, strumenti e contenuti.



**Patrizia Menegoni** - Ricercatrice, naturalista, dottore di ricerca in Scienze Botaniche, si occupa di monitoraggio ambientale, di ecologia vegetale, di inquinanti emergenti, del rapporto tra ecosistema, tecnosistema ed economia. Autrice di oltre 100 articoli, responsabile di vari progetti di comunicazione scientifica per la promozione della Flora d'Italia, lavora alla costruzione di luoghi della ricerca orientati alla creatività e crescita collettiva.



**Silvestro Acampora** - Agricoltore. Da cinquant'anni pianta, cura e studia gli alberi. Tecnico presso il Comune di Milano, è co-ideatore del Libro Bianco del Verde. Ideatore del programma di adozione degli Alberi Monumentali della SIA di cui è stato socio fondatore. Socio fondatore dell'Associazione di Servizio di Protezione Ambientale.



**Paola Pastacaldi** - Scrittrice, autrice tra gli altri del libro La Quercia di Montale. Un canto per gli alberi in città (acquerelli di Anna Regge). Fiorina Edizioni, 2020. Titolare dell'omonimo sito su Natura, Giornalismo e Corno d'Africa. Nel 2019 ha adottato dal Comune di Milano la quercia di Montale dei Giardini Montanelli. Nel 2020, dopo che l'albero è caduto, ha adottato il tronco per divulgare la biodiversità in città. (<http://www.paolapastacaldi.it/biografia.php>).





22 | 23