

GLI AUTORI DEL LIBRO BIANCO DEL VERDE

FOCUS 23|24



Acampora Silvestro - Agricoltore. Da cinquant'anni pianta, cura e studia gli alberi. Tecnico presso il Comune di Milano, è co-ideatore del Libro Bianco del Verde. Ideatore del programma di adozione degli Alberi Monumentali della SIA di cui è stato socio fondatore. Socio fondatore dell'Associazione di Servizio di Protezione Ambientale.



Albericci Riccardo - Agroflortecnico della Città di Genova, ASTer SpA. Si occupa da più di 30 anni di verde pubblico nella gestione di collezioni botaniche, piante esotiche e nuove varietà per parchi e giardini, impianti irrigui, verde pensile. Come progettista del verde ha partecipato alla redazione di restauri di parchi storici, nuove realizzazioni e rinnovo di alberature. Ha curato allestimenti scenografici per numerose edizioni di Euroflora, e non solo. Autore di articoli, testi di divulgazione e mostre dal contenuto tecnico-scientifico ma anche storico-culturale.



Alfonsi Sabrina - Assessora all'agricoltura, ambiente e ciclo dei rifiuti di Roma Capitale. Laureata in Antropologia culturale, dal 2006 al 2009 è stata Assessora alle politiche educative, scolastiche e pari opportunità del Primo Municipio di Roma, ricoprendo dal 2008 anche la carica di vicepresidente. Nel 2013 è stata eletta Presidente del Primo Municipio, venendo poi rieletta nel 2016 e restandone alla guida fino al 2021. In precedenza ha lavorato come libera professionista, come consulente aziendale nel campo della formazione professionale in ambito ambientale e per la promozione dell'occupazione femminile.



Amicucci Paolo - Coordinatore Tecnico-Commerciale del "Progetto BIORGANIC" per la Divisione dell'ISAM Srl, una consolidata realtà fatta da professionisti con competenze, esperienze e conoscenze rivolte alla cura e tutela dell'ambiente, con particolare attenzione rivolta al disinquinamento e al miglioramento delle acque superficiali, sia per usi irrigui, che rivolto al miglioramento della balneazione.



Andriolo Paolo - Coordina il gruppo di ricerca e sviluppo che ha portato alla nascita dei robot rasaerba Worx Landroid, oggi leader mondiale del settore, e della linea Kress per la manutenzione autonoma di grandi superfici erbose. Ha promosso studi scientifici per testare i vantaggi del taglio robotizzato dell'erba rispetto alle tecniche di taglio convenzionali.



Antonacci Gianluca - È dottore di ricerca in Ingegneria Ambientale, direttore di CISMA ed esperto di dati meteorologici ed ambientali e sensoristica. Collabora da anni con R3GIS per lo sviluppo di tool innovativi per la gestione del verde urbano.

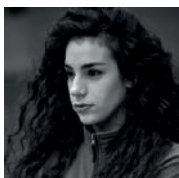

Barone Serena - Laureata in Scienze Geologiche, abilitata alla professione di geologo senior, dottoranda presso il Dipartimento di Ingegneria e Architettura dell'Università di Catania sui temi della Difesa dai rischi naturali e transizione ecologica del costruito. Socia SIGEA - Società Italiana di Geologia Ambientale. Autrice di contributi scientifici su riviste specializzate.



Bellesi Silvia - Agronoma paesaggista, laureata in Scienze Agrarie a Firenze. Dalle esperienze nell'ambito della ricerca universitaria alla pratica professionale, da sempre coltiva interesse nella progettazione dei giardini e nello studio dei benefici che le piante possono apportare alle nostre vite, grazie al continuo aggiornamento delle conoscenze nel campo della progettazione del paesaggio.



Bignotti Filippo - Nato e cresciuto in una azienda immersa nella natura, non ho mai smesso di appassionarmi a questo mondo. Gli studi sono proseguiti fino al massimo livello in corsi di studi sulla sostenibilità ambientale incentrata sul verde pubblico e/o privato. La specialistica affrontata negli ultimi anni verte sulla sostituzione di prodotti fitosanitari, verso orizzonti "green" con il supporto tecnico e la successiva vendita di microrganismi probiotici, batteri positivi e funghi antagonisti.



Biolzi Giovanni - Laureato nel 1992 presso l'Università degli Studi di Pavia in Ingegneria Civile Idraulica, inizia la sua esperienza professionale come libero professionista occupandosi, sin dagli albori, di tematiche ambientali. Nel 2000 matura la propria esperienza multidisciplinare come dirigente di diversi enti locali (Rozzano, Magenta, San Donato Milanese e Pavia), occupandosi di rigenerazione urbana, pianificazione territoriale e gestione del verde.



Bonaiuto Marino - Vice-Direttore del CIRPA (Centro Interuniversitario di Ricerca in Psicologia Ambientale). Membro del Comitato Tecnico-Scientifico sulla Sostenibilità in Sapienza (2021-2024). Premiato *Research Fellow* IAAP (2018), poi eletto *President elect* (2022-2026) della Div. #4 Psicologia ambientale della IAAP (*International Association of Applied Psychology*).



Brinati Claudio - Coordinatore Tecnico-Commerciale del "Progetto BIORGANIC" per la Divisione dell'ISAM Srl. Biologo ed agrotecnico laureato, svolge attività di libero professionista fornendo consulenza ad imprese che operano nella produzione primaria e nella trasformazione di prodotti sostenibili. Ispettore per un Organismo di Certificazione dell'agricoltura biologica, collabora con Biorganic come tecnico con particolare attenzione alle problematiche delle acque.



Burchi Gianluca - Ricercatore dal 1990, Dirigente di Ricerca dal 2017, ha lavorato presso la Sede di Sanremo del CREA Orticoltura e Florovivaismo dal 1990 al 2002 e presso la Sede di Pescia dal 2002 ad oggi. Si è occupato di Miglioramento genetico e Fisiologia postraccolta di fiori e piante ornamentali e, negli ultimi 5 anni, prevalentemente di vivaismo ornamentale e verde urbano.



Cancellieri Francesco - Ingegnere (iscritto all'OIM dal 16 luglio 1987), Presidente dell'AssoCEA Messina APS prof. Francesco Furnari (già CEA Messina onlus) - Centro di Educazione Ambientale, coordina progetti di Educazione Ambientale. Ricopre numerose cariche di esperto su temi ambientali per enti pubblici e privati. Coordina e riveste incarichi in vari comitati regionali e nazionali impegnati sui temi della Sostenibilità Ambientale. Componente del Comitato Scientifico della Rivista di SIGEA-APS "Geologia dell'Ambiente".



Canepa Davide - Dottore agronomo libero professionista e socio fondatore di Agro Service. Con un team di professionisti da oltre 20 anni progetta parchi e giardini, verde pensile e verde verticale a servizio di P.A., enti, gruppi immobiliari e privati. Specializzato anche in rilievi topografici georeferenziati, censimenti botanici, cure fitoiatriche e indagini fitostatiche su alberi con strumentazione d'avanguardia in collaborazione con università. È socio SIA e Consigliere nazionale Assoverde, attivo in molteplici realtà associative lombarde e nell'ordine professionale di appartenenza.

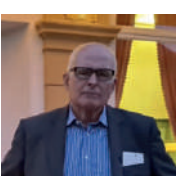

Carletti Mario - Medico, specialista in Medicina dello Sport, Ortopedia e Medicina Spaziale ed Aeronautica. Medico, specialista in medicina dello sport, ortopedia, medicina spaziale ed aeronautica, iscritto Ordine dei Giornalisti Pubblicisti dal 1976, prof a contratto di Fisiologia Umana Università degli studi Telematica IUL, componente della Commissione antidoping e tutela della salute CTS del Ministero della Salute.

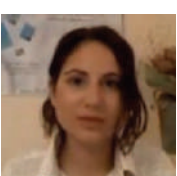

Castro Rachele - Esperta in materia ambientale. Già docente presso enti pubblici e scuole di alta formazione e cultore della materia presso l'Università degli studi di Catania per le discipline di Bioindicatori Vegetali, Riqualifica Ambientale e Politica dell'Ambiente. Componente del Comitato Scientifico della Società Italiana di Geologia Ambientale, SIGEA. Autrice di numerose pubblicazioni sul rischio climatico e i processi di desertificazione.



Cavazzini Alberto - Direttore Tecnico Scientifico del Consiglio per la Ricerca e l'analisi dell'economia agraria (CREA). Professore ordinario di chimica analitica presso il Dipartimento di Scienze chimiche, farmaceutiche e agrarie dell'Università degli Studi di Ferrara.



Chiozza Valeria - Dottoranda di ricerca in Psicologia Sociale, dello Sviluppo e della Ricerca Educativa, presso Sapienza Università di Roma. Le principali linee di ricerca riguardano l'indagine del ruolo dei fattori sociali, psicologici ed esperienziali nell'eziologia del comportamento pro-ambientale.

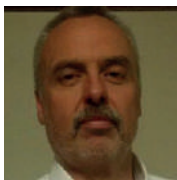

Corti Giuseppe - Laurea in Scienze Agrarie – Dottorato in Scienza del Suolo e Climatologia – Ordinario di Pedologia presso UNIVPM – Autore di 110 lavori su riviste con impact factor – Presidente della Società Italiana della Scienza del Suolo (SISS) – Segretario Generale della International Union of Soil Sciences (IUSS) – Direttore del Centro CREA Agricoltura e Ambiente.



Degl'Innocenti Ciro - Laureato in Scienze Agrarie presso l'Università degli Studi di Firenze; abilitato allo svolgimento della professione dal 1993. Consegue nel 2001 il Diploma post laurea di specializzazione triennale in Architettura dei giardini e progettazione del paesaggio presso l'Università di Firenze. Inizia la sua esperienza professionale come apprendista giardiniere nel 1982 in un piccolo vivaio. Dall'ottobre 1984 opera come giardiniere presso il vivaio comunale dell'Amministrazione fiorentina. Tecnico del verde dal 1993 presso il Comune di Firenze, dal 2018 presta servizio come Caposettore Verde pubblico, Parchi e Agricoltura Urbana per il Comune di Padova.



Delloste Luigi - Perito Agrario, Arboricoltore Certificato E.T.T., Dipartimento Grandi Opere, Infrastrutture e Mobilità, Divisione Verde e Parchi del Comune di Torino. Abilitato al ruolo di R.S.P.P., coordinatore per la sicurezza. Docente formatore certificato sulla sicurezza del lavoro. Membro in diverse associazioni di settore, consulente tecnico Procura di Torino; autore di articoli e testi sul verde urbano.



De Carlo Luca - Consigliere comunale dal 2004 del comune di Calalzo di Cadore, dal 2009 ricopre la carica di Sindaco, oggi al terzo mandato. Dal 2021, assessore all'agricoltura e sociale in Unione Montana Centro Cadore. Nel 2018, eletto alla Camera dei Deputati nelle liste Fratelli d'Italia (circoscrizione Veneto 1), dal 21/06/2018, segretario Commissione Agricoltura fino al 17/07/2020. Dal 24/09/2020 al 25/09/2022, Senatore della Repubblica Italiana - XVII Legislatura (V commissione Bilancio). Dal 25/09/2022 ad oggi, Senatore della Repubblica Italiana - XIX Legislatura e, dal 10/11/2022, Presidente della IX Commissione permanente (Industria, commercio, turismo, agricoltura e produzione agroalimentare) del Senato della Repubblica.



De Luca Giovanni - Perito Agrario, Cavaliere al Merito della Repubblica Italiana, Consigliere nazionale del CNPAPAL, ex dipendente del Ministero Agricoltura e Foreste e di ARSSA Abruzzo. Iscritto al Registro Regionale dei Divulgatori Agricoli Specializzati. Esperto in selvicoltura speciale, progettazione del verde in ambito pubblico e privato, ingegneria naturalistica.



Diamanti Sabrina - Dottore Forestale libero professionista. Presidente del Consiglio Nazionale Dottori Agronomi e Dottori Forestali 2018-2023, Accademico corrispondente della Accademia dei Georgofili e dell'Accademia di scienze Forestali. Consulente tecnico, progettista e direttore lavori per privati ed enti pubblici. Già membro del Comitato per lo sviluppo del verde pubblico del MASE.



Di Finizio Cornelia - Laureata in Scienze Ambientali, specializzata in NBS presso la Scuola Superiore Sant'Anna di Pisa e la Faculdade de Ciências da Universidade de Lisboa, è stata Responsabile dell'Ufficio Progettazione Innovativa di BrianzaAcque, ora consulente tecnico per Enti.



Diolaiti Roberto - Laureato in Scienze agrarie con una tesi sui criteri di gestione di un parco periurbano, è presidente dell'Associazione Pubblici Giardini dal 2018. È stato dipendente del Comune di Bologna dal 2003 al 2022, nel ruolo di direttore del settore Ambiente e Verde. Successivamente, fino a giugno 2023, è stato coordinatore della Fondazione Villa Ghigi, una partecipata del Comune di Bologna. Al momento è dirigente dell'Area Foreste e Sviluppo Zone Montane presso la Regione Emilia-Romagna.



Eulisse Eriberto - Fondatore e Direttore Esecutivo della Rete Mondiale dei Musei dell'Acqua (Programma Idrologico Intergovernativo di UNESCO-IHP) e Direttore del Centro Internazionale Civiltà dell'Acqua Onlus. Ha lavorato come funzionario della Commissione Europea, della Provincia Autonoma di Trento, come coordinatore della Cattedra UNESCO presso l'Università di Venezia e con diversi incarichi presso vari musei. Autore di diversi saggi e pubblicazioni, nel 2016 ha ricevuto il primo premio "Innovation" alla 29ma World Canals Conference (Inverness, Scozia) per le progettualità di valorizzazione delle vie d'acqua navigabili storiche.



Fabbri Irene - Antropologa Culturale con una consolidata esperienza nel campo dell'antropologia dell'alimentazione e nello studio delle Tradizioni Popolari e dell'Antropologia Sociale e Religiosa. Attualmente tecnologa al CREA - Agricoltura e Ambiente è responsabile della segreteria presso il Segretariato della IUSS, *International Union of Soil Sciences*, dove sta ampliando i suoi interessi verso l'antropologia del territorio e del paesaggio.



Ferazzini Massimiliano - Laureato presso il Politecnico di Milano in Ingegneria Civile Idraulica, è Direttore Tecnico di BrianzAcque, gestore del ciclo Idrico Integrato della provincia di Monza e Brianza.



Ferretti Renato - Dottore Agronomo e Giornalista Pubblicista. Direttore Editoriale di Linea Verde e Direttore responsabile di AF. Vice Presidente del Consiglio Nazionale dell'Ordine dei Dottori Agronomi e Dottori Forestali (CONAF). Ideatore e curatore di Vestire il Paesaggio dal 2005 al 2019. Progettista del Piano Territoriale di Coordinamento della Provincia di Pistoia. Esperto in florovivaismo, progettazione del verde, pianificazione territoriale e del paesaggio, estimo, consulenza e progettazione per le aziende agrarie.

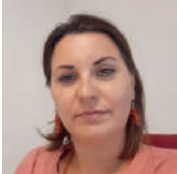

Ferrigno Marianna - Tecnologa del CREA PB. Si occupa di pianificazione delle politiche per le risorse idriche in agricoltura e per il finanziamento di investimenti irrigui, in coordinamento con le politiche ambientali per l'acqua. Attualmente, è responsabile tecnico-scientifico dell'Accordo di cooperazione con MASAF per il Piano Sviluppo e Coesione e del progetto SMACC. È referente della Banca dati DANIA. È autrice di pubblicazioni e relazioni a convegni nazionali ed internazionali sul tema delle politiche per le risorse idriche e le banche dati a supporto.



Fornara Ferdinando - Direttore Scientifico del CIRPA (Centro Interuniversitario di Ricerca in Psicologia Ambientale). Board Member della IAPS (*International Association for People-environment Studies*) e della IAAP (*International Association of Applied Psychology*). Associate Editor di *Frontiers in Psychology (Environmental Psychology Section)* e Board Member del *Journal of Environmental Psychology* e di *Sustainability*.

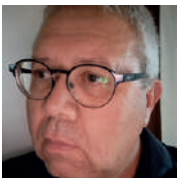

Fossen Gilberto - Dal 2003 in servizio presso il Comune di Taibon Agordino nel ruolo di Vice Istruttore di Polizia Locale e Guardia Boschiva Comunale. Custode pro-tempore del patrimonio agro-silvo-pastorale dell'Ente.



Francescato Grazia - Leader ambientalista, è stata Presidente del WWF Italia, membro del Board del WWF Internazionale, Presidente dei Verdi Italiani ed Europei, Parlamentare. È stata corrispondente dell'Ansa alla UE, inviata speciale di Airone e conduttrice di GEO su Rai3. È membro del Consiglio Generale di Aspen Institute, del Comitato Etico Scientifico di Europa Verde e del Tavolo di lavoro 7/13 di Asvis.



Frongia Alessandra - Ingegnere idraulico, direttore dell'Area Sviluppo e Gestione Rete del Consorzio di Bonifica Est Ticino Villoresi di Milano, dirige il project management di progetti per la gestione, conservazione e valorizzazione dei sistemi irrigui per la tutela della risorsa idrica e dei servizi ecosistemici correlati.

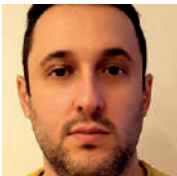

Gabrieli Giuliano - Statistico di formazione, master in "Data Science", data analyst con esperienza in big data, tecniche di campionamento, text-mining e sentiment analysis. Membro dell'Ufficio di Statistica del CREA.



Giannetti Cristina - Capo ufficio stampa CREA, giornalista professionista dal 1997, si occupa da sempre di agricoltura, alimentazione e ambiente, in particolare degli aspetti culturali e socio-antropologici, considerata anche la sua formazione storica. Ha maturato una lunga esperienza nella comunicazione istituzionale, nella disseminazione scientifica e nell'educazione alimentare e ambientale, creando e gestendo campagne, eventi, strumenti e contenuti. Ha ideato e dirige creafuturo, la testata giornalistica on line del CREA.



Giansanti Massimiliano - Presidente Confagricoltura. Romano, presidente di Agricola Giansanti srl e AD del Gruppo Aziende Agricole Di Muzio, specializzate nella produzione di cereali, kiwi, latte e prodotti zootecnici. A Parma produce Parmigiano Reggiano e a Roma latte bovino di alta qualità per la Centrale del Latte. Le aziende sono attive in ambito agroindustriale e agroenergetico, con produzione di energia elettrica da fotovoltaico. Dal 2020 è vicepresidente del Comitato Organizzazioni agricole europee (COPA).

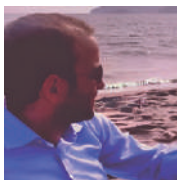

Giardi Dario - Laureato con lode in diritto internazionale con tesi sulle convenzioni per la protezione del mare, si è specializzato in economia e management ambientale conseguendo un master e un dottorato di ricerca focalizzato sulla geopolitica dell'energia. Da oltre venti anni si occupa di sostenibilità ed economia circolare, avendo maturato esperienze professionali presso istituzioni come il Ministero dell'Ambiente, enti di ricerca (ICRAM, ISPRA e CNR) e associazioni imprenditoriali (Confcommercio e Confagricoltura).



Gibelli Gioia - Laureata nel 1978 al PoliMi con una tesi sui paesaggi rurali, si è sempre occupata di paesaggio con un focus sulla Landscape Ecology e sul paesaggio, pubblico e privato, come bene comune. Crede che lo sviluppo sostenibile esista: non smette di cercarlo, nei piani e nei progetti. Se il Paesaggio è "natura e cultura", la natura va conservata e la cultura cercata e diffusa. Dunque progetta, insegna, racconta nei convegni e scrive.



Giuntoli Alberto - PhD Paesaggista, Vice Presidente Kèpos - Libro Bianco del Verde, Socio Studio Bellesi Giuntoli - atelier internazionale di architettura del paesaggio. Membro dell'*American Association of Landscape Architects*, presidente Società Toscana di Orticultura, Accademico dei Geografili, membro del Comitato Verde pubblico del Ministero dell'Ambiente, del direttivo del Parco Nazionale 5 Terre e del consiglio della Fondazione per il Futuro delle Città.



Ghezzi Michele - Dottore Agronomo, libero professionista, si occupa da parecchi anni della ricerca delle migliori soluzioni tecniche possibili nel settore del verde privato, pubblico e ornamentale mediante l'utilizzo di mezzi tecnici all'avanguardia, quali microrganismi e ammendanti di grande qualità.



Grandi Elena - Assessore all'Ambiente e Verde del Comune di Milano. Si è occupata di editoria di revisioni di testi. Nel 2006 è stata eletta a Milano nel Municipio 1, dove ha svolto le funzioni di consigliere e Vice Presidente e successivamente è stata nominata Assessore all'Ambiente e Verde del Municipio. Dal 2019 al 2021, Co-Portavoce nazionale della Federazione dei Verdi, è oggi membro della Direzione Nazionale di Europa Verde. Dal 2021, nel Comune di Milano, ricopre la carica di Assessore all'Ambiente e al Verde, delega fondamentale per la transizione ecologica della Città.

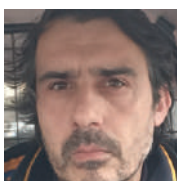

Lai Giuliano - Dottore Agronomo, pluriennale esperienza di gestione alberature, gestione boschiva, ingegneria naturalistica, cura del verde pubblico, gestione del verde territoriale, sicurezza sul lavoro nel verde. Opera in regia diretta nel settore di manutenzione Genova centro di ASTer S.p.A.

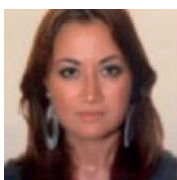

Langone Luisa - Psicologa clinica e psicoterapeuta, attività di valutazione psicodiagnostica per bambini, adolescenti ed adulti, consulenza di coppia e supporto alla genitorialità, parent training, interventi di psicoterapia ad adulti, adolescenti e bambini. Orientamento al compito e attività di coordinamento, gestione dei conflitti, gestione della comunicazione, conduzione e gestione delle risorse. Consigliere CNOP, Presidente ordine psicologi Basilicata, Commissario CTC Miur, Giudice Onorario minorile Tribunale di Potenza.

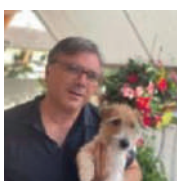

Maccazzola Francesco Maria - Amministratore di Floricoltura S. Donato Milanese Grandi Trapianti; Partner Operativo per l'Italia e il Medio Oriente di OPITZ International Großbaumverpflanzung - Delegato Assoverde e Confagricoltura Florovivaismo Sez. Milano Lodi - Presidente dell'Associazione Kepos LBV Libro Bianco del Verde. Dal 2021, coordina i lavori del Libro Bianco del Verde.



Magnano Marco - Dopo il ciclo di studi si dedica alla realizzazione di parchi e giardini collaborando con importanti aziende del settore. A seguire ottiene a Verona la cattedra di laboratorio e pratica di giardinaggio presso la Scuola per giardinieri B. Barbarani e, nel 1994, entra nel Servizio Giardini del Comune di Verona. Nel 2000 passa ad AMIA Verona S.p.A. come Responsabile area Giardini e Verde Pubblico e, dal 2015, Direttore dell'area. Socio dell'associazione Pubblici Giardini, è Responsabile del gdl PAN e CAM, collaborando con i Ministeri alla revisione e all'aggiornamento dei testi normativi.



Mainero Valentina - Agrotecnico, progettista di giardini, manutentore esperto in parchi storici e interventi di valenza ambientale. Pluriennale esperienza di cura del verde, lavora in regia diretta nel settore manutenzione levante di ASTer S.p.A.



Manganiello Veronica - Tecnologa del CREA PB. Si occupa di ricerche per l'uso sostenibile delle risorse idriche in agricoltura. È responsabile tecnico-scientifico dell'Accordo di cooperazione per il PSRN 2014-2022 e dell'Accordo Operativo tra il CREA e l'Autorità di Bacino Distrettuale dell'Appennino Meridionale ed è referente della Banca Dati SIGRIAN. È autrice e coautrice di pubblicazioni sulle risorse idriche e sull'agroalimentare ed ha partecipato in qualità di relatrice a diversi convegni nazionali ed internazionali.



Manzo Alberto - Dottore di ricerca in Biotecnologie agro ambientali e agronomo, dal 1988 nei ruoli del MASAF ha ricoperto numerosi incarichi istituzionali a livello nazionale e comunitario nei settori di competenza. Attualmente lavora nell'Ufficio filiere della Direzione Generale dell'economia Montana e delle Foreste. Si è occupato di diversi settori agricoli, tra i quali per più di 10 anni del florovivaismo e delle piante officinali. Coordina l'Osservatorio Nazionale del Pioppo e il Gruppo di lavoro Sughero nell'ambito del Tavolo di filiera legno.



Mariani Ludovico - Ingegnere (Polimi 1984). Direttore Area Tecnica Brianzacque dal 2007 al 2023. In carriera si è occupato dei servizi a rete acquedotto, energia elettrica, gas, fognature, teleriscaldamento, depurazione. In Brianzacque ha diretto la gestione operativa dei servizi idrici nei 55 comuni della provincia MB con obiettivi di miglioramento tecnico/qualitativo dei servizi, introduzione di innovazioni tecnologiche, revisione dei processi in ottica di efficienza e sostenibilità.



Mariani Luigi - Professore Associato di Agronomia all'Università degli Studi di Brescia, ha come principali ambiti di ricerca l'agronomia applicata, la modellazione matematica dell'agro-ecosistema, l'agrometeorologia e la storia dell'agricoltura. Vicepresidente della Società Agraria di Lombardia e direttore del Museo di Storia dell'Agricoltura, ha al proprio attivo oltre 500 pubblicazioni scientifiche e divulgative, di cui 86 su riviste *peer review* con un H-index di 18.



Massa Agostino Ivan - Dottore forestale, pluriennale esperienza in gestione alberature e aree boscate, cura del verde pubblico, riqualificazione ambientale. Lavora in regia diretta nel settore manutenzione ponente di ASTer S.p.A.



Menegoni Patrizia - Ricercatrice, naturalista, dottore di ricerca in Scienze Botaniche, si occupa di monitoraggio ambientale, di ecologia vegetale, di inquinanti emergenti, del rapporto tra ecosistema, tecnosistema ed economia. Autrice di oltre 100 articoli, responsabile di vari progetti di comunicazione scientifica per la promozione della Flora d'Italia, lavora alla costruzione di luoghi della ricerca orientati alla creatività e crescita collettiva.



Micchichè Francesco - Ha potuto sperimentare nuove modalità di prossimità al paziente mediante percorsi artistici e digitali di accompagnamento nel Gemelli ART ed in seno al progetto Art4ART. Come Direttore dell'UOC di Radioterapia presso "Ospedale Isola Tiberina - Gemelli Isola", vuole proporre un nuovo progetto di prossimità al paziente che sappia far tesoro dell'esperienza maturata.

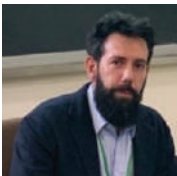

Monforte Pietro - Geofisico esperto in cambiamenti climatici e ambiente. Dottorando presso l'Università degli Studi di Catania. Componente della Consulta Ambiente IRSSAT - Istituto di Ricerca, Sviluppo e Sperimentazione sull'Ambiente e Territorio. Autore di oltre 20 pubblicazioni, inerenti ambiente e cambiamenti climatici, su riviste internazionali.



Nicoletti Antonio - Componente della Segreteria nazionale e coordinatore di Legambiente Natura, la rete delle 60 aree protette gestite dall'associazione. Con una ventennale esperienza nella gestione delle aree naturali protette, la conservazione della biodiversità e delle foreste. Componente del Tavolo nazionale per la Biodiversità e del Comitato nazionale Flegt-Eutr del MASE, partecipa al Tavolo nazionale Filiera Legno del MASAF ed è membro del Consiglio di amministrazione di PeFC Italia e del Comitato Tecnico Scientifico di ConLegno-FederlegnoArredo.



Nicoloso Alessandro - Dottore forestale, libero professionista dal 1991. Master in "Difesa e manutenzione del territorio" (Univ. Padova, 2004). Master in "Paesaggistica" (Univ. di Firenze, 2013). Si occupa principalmente di sistemazioni idraulico forestali, di progettazione del paesaggio e di drenaggio urbano sostenibile. Docente di Selvicoltura generale all'università di Milano, facoltà di Agraria, dal 2014 al 2019.



Pardi Tommaso - Laureato a Pisa in Scienze Politiche, esperto in finanza agevolata, progettazione europea e nazionale, con attenzione al trasferimento tecnologico e all'economia circolare. Nel 2005 fonda Pardi&Associati dando vita a programmi di sviluppo in ambito agroindustriale. Co-fondatore di sharek.it start up innovativa dedicata allo sharing, alla sostenibilità e ai processi di digitalizzazione. Con Bioxplosion completa il quadro dedicato all'economia circolare.



Pastacaldi Paola - Vive e lavora a Milano. Già consigliere per la cultura dell'Ordine dei Giornalisti della Lombardia e professore a contratto di "Analisi critica e comparata della stampa italiana e straniera" all'Università degli Studi di Cagliari, all'Università degli Studi di Milano e all'Università Cattolica di Milano.



Pazzaglia Francesca - Svolge ricerca nell'ambito della Psicologia Ambientale e della Cognizione Spaziale. Direttrice del Master in Psicologia Architettonica e del Paesaggio, Università di Padova. Co-autrice, con Leonardo Tizi, del testo: "Cos'è il restorative design", Edizioni Carocci, Roma.



Pecci Fabrizio - Presidente del Consorzio Bambù Italia soc. cons. a r.l. e titolare dei Vivai OnlyMoso, collabora da anni con università e studi privati in merito alle capacità fitodepurative, la cattura della CO₂, lo studio sul dissesto idrogeologico e consolidamento naturale dei terreni con il bambù.

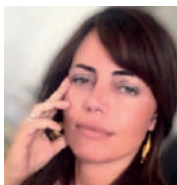

Pergamo Raffaella - Senior Researcher del CREA, Consiglio per la ricerca e l'analisi dell'economia agraria - Centro Politiche e Bioeconomia. Lavora nelle attività della Rete Rurale Nazionale presso il MASAF ed è Responsabile di numerosi progetti di ricerca, tra cui l'Accordo di cooperazione per il PSRN 2014-2022, l'Accordo di cooperazione per il Piano Sviluppo e Coesione (PSC) 2014-2020. Referente della rappresentanza CREA presso l'Alleanza Italiana per lo Sviluppo Sostenibile (ASVIS). È autrice e coautrice di numerose pubblicazioni di taglio economico-agrario ed ha partecipato in qualità di relatore a diversi convegni nazionali ed internazionali.



Perilli Enrico - Professore Associato in Psicologia Dinamica, Presidente dell'Ordine delle Psicologhe e degli Psicologi d'Abruzzo, didatta scuole di specializzazione in psicoterapia (Scuola ATANOR e scuola di Psicologia Clinica Università dell'Aquila). Consiglio direttivo Società di psicoanalisi critica, Senatore accademico, Università degli Studi dell'Aquila 2017/2022.



Piccione Vincenzo - Bio-naturalista, già docente di discipline ecologiche negli Atenei di Catania e Reggio Calabria. Presidente del Comitato Promotore Comuni Custodi della Macchia Mediterranea e del Direttivo SIGEA Sicilia. Responsabile di progetti di ricerca nazionali e internazionali, coordinamenti, direzioni di comitati e associazioni scientifiche. Autore di oltre 200 pubblicazioni scientifiche.



Pietrelli Loris - Chimico industriale, attualmente in pensione. Ha svolto attività finalizzate allo sviluppo di processi di potabilizzazione e di trattamento di reflui e rifiuti, civili e industriali, rivolti al recupero di materie prime-secondarie. È stato docente del corso "Uso e sostenibilità dei materiali polimerici" presso il Dipartimento di Chimica dell'Università Sapienza di Roma e docente di "Chimica generale" presso l'Università la Tuscia di Viterbo.

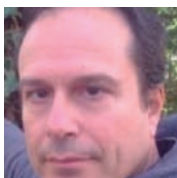

Pignatti Giuseppe - Laureato in scienze forestali e attualmente nel ruolo di Primo Tecnologo del CREA - Centro di ricerca Foreste e Legno. Si occupa di ecologia, con particolare riferimento agli ecosistemi forestali mediterranei e di vivaistica forestale. È membro della Commissione Tecnica D.Lgs. 386/2003 (MASAF), riguardante i materiali di riproduzione forestale e referente del Centro nazionale della biodiversità CREA-FL.



Proietti Tocca Mattia - Paesaggista, si orienta fin dall'inizio del suo percorso universitario alle tematiche riguardanti il paesaggio, laureandosi in Tecniche per la progettazione del paesaggio e dei giardini e in Architettura del paesaggio presso l'Università Sapienza di Roma. Dal 2017 al 2021, svolge attività di ricerca nel dottorato in Paesaggio e Ambiente. Nel 2019, trascorre un periodo di ricerca presso l'Énsp di Versailles.



Ragusa Maria Alessandra - Professore Ordinario di Analisi Matematica, presso il Dipartimento di Matematica e Informatica dell'Ateneo Catanese. Presidente del Comitato Scientifico IRSSAT. Editore capo della rivista *Journal of Function Spaces* e membro di Comitati Editoriali di riviste scientifiche. Responsabile di progetti di ricerca nazionali e internazionali. Autrice di oltre 150 pubblicazioni.



Romano Daniela - Professore del Di3A (Università di Catania). È autrice di circa 300 pubblicazioni di cui 82 censite su Scopus (19 HI). L'impegno scientifico è prevalentemente rivolto all'analisi della risposta di piante ornamentali a stress abiotici e delle loro caratteristiche funzionali, le innovazioni di prodotto, il verde urbano e/o storico e le relative funzioni, la salvaguardia della biodiversità.



Romano Stefania - Ha lavorato per il Ministero dell'Ambiente italiano, distaccata presso organizzazioni internazionali, in diverse aree geografiche, dall'Europa centro-orientale, alla Turchia, al Medio Oriente, ai Paesi arabi e al Brasile, sviluppando programmi e progetti di cooperazione e sostenibilità ambientale, e stabilendo partenariati. Dopo avere lavorato per ICLEI come Coordinatore Globale dell'iniziativa *CitiesWithNature* e *RegionsWithNature*, segue adesso il progetto di *Trees in Cities* per l'UNECE (UNECE/FAO *Forestry and Timber Section Forests, Land and Housing Division*).



Rotundo Donato - Laureato in Scienze Agrarie presso la facoltà di Agraria di Bologna con tesi sperimentale su "Capacità d'uso dei suoli e loro fattori limitanti nella provincia di Foggia". Attualmente è direttore dell'Area sviluppo sostenibile ed innovazione di Confagricoltura e coordina l'attività sui seguenti temi: Clima/Energia, Ambiente e territorio, Sostenibilità ed Economia circolare, Mezzi di produzione (fertilizzanti, prodotti fitosanitari, carburanti, macchine agricole), Agricoltura 4.0, Sicurezza alimentare e qualità, ricerca e innovazione.



Ruberto Alessandra - Psicologa - Psicoterapeuta, Presidente Ordine regionale Molise, Coordinatrice Commissione deontologia del CNOP, Coordinatrice GDL Ambiente, Turismo, Territorio e Sport del CNOP. Responsabile SITCC Molise.



Sgaravatti Rosi - Presidente Assoverde. Dal 1986 dirige il Gruppo Sgaravatti, storica azienda florovivaistica fondata nel 1820. Presidente C.d.A Soc. Agricola Sgaravatti Land Cons.a r.l., con sede a Capoterra. Amministratore Unico Sgaravatti Geo Srl - Cagliari. Socio Green Land srl - Cagliari. Accademica Aggregata dei Georgofili dal 2014. Presidente Delegazione Sardegna di Aidda 2020/23. Membro C.d.A. Università degli Studi di Cagliari 2021.



Simone Federico - Perito agrario, libero professionista iscritto all'Albo di Milano e componente del Consiglio Direttivo dal 2012, è arboricoltore certificato ETT (European Tree Technician) e CTU del Tribunale di Milano. È esperto di gestione di parchi e giardini, di stabilità degli alberi e valutazione del rischio arboreo QTRA. Collabora da anni con giardinieri, tecnici e amministratori per offrire consulenza nella gestione del verde.



Tagliagambe Silvano - Si è laureato in filosofia con Ludovico Geymonat e si è perfezionato in fisica all'Università Lomonosov di Mosca. È stato professore di Filosofia della Scienza presso le Università di Cagliari, Pisa, Roma Sapienza e Sassari. Professore emerito di Filosofia della scienza, è direttore delle collane "Filosofia della scienza" dell'Aracne editrice e "Eredità di Pavel Florenskij. Opere e studi" dell'editore Mimesis e condirettore, con Dario Antiseri, della "piccola biblioteca del pensiero occidentale", dell'editore Rubbettino.



Taglioli Enio - Classe 1972, si occupa di sistemi idrici in diversi settori applicativi da oltre vent'anni e, nell'ultimo decennio, specificatamente nei sistemi di irrigazione residenziali, commerciali e sportivi. Fin dagli esordi nel mondo dell'irrigazione, si è occupato particolarmente di sistemi di controllo remoto e di nuove tecnologie irrigue.



Toscano Stefania - Professore associato del Dipartimento di Veterinaria (Università di Messina). È autrice di circa 100 pubblicazioni di cui 63 censite su Scopus (15 H-index). Le attività di ricerca riguardano principalmente la risposta delle piante ornamentali a stress abiotici, l'analisi delle loro caratteristiche funzionali, l'innovazione di prodotto, il verde urbano e relative funzioni, la salvaguardia della biodiversità.



Troncon Davide - Dottore in Scienze Naturali e Agrotecnico Forestale, è Responsabile degli Schemi Forestali e della Biodiversità presso CSQA Certificazioni. Collabora con vari *scheme owner* nella messa a punto di schemi di certificazione, è membro della Società Italiana di Selvicoltura ed Ecologia Forestale, della Commissione UNI "Agroecologia" e del Comitato Tecnico-Scientifico di Kèpos / Libro Bianco del Verde.



Tullio Maria Cristina - Si occupa di paesaggi urbani e rurali (parchi, piazze, giardini storici, aree archeologiche, passeggiate ciclo-pedonali, ricucitura di reti ecologiche urbane, sistemi ambientali e fluviali, cammini in paesaggi rurali e in aree vincolate e protette). Dal 2009 ha ricoperto cariche nell'AIAPP (Associazione italiana di Architettura del Paesaggio) di cui è stata Presidente nazionale fino a dicembre 2023.



Vassallo Marco - Ricercatore del CREA di lunga esperienza nei metodi statistici a struttura latente applicati all'agroalimentare. È autore e coautore di numerose pubblicazioni scientifiche ed ha partecipato in qualità di relatore a diversi convegni nazionali ed internazionali. Attualmente la sua attività di ricerca è incentrata sull'analisi automatica del linguaggio naturale in Agricoltura.



Venturi Ferriolo Massimo - Filosofo, già ordinario di Estetica al Politecnico di Milano, è stato Visiting Professor e conferenziere in varie università europee e americane. Il tema del paesaggio tra etica ed estetica, fra teoria e progetto, è al centro dei suoi interessi didattici e scientifici.

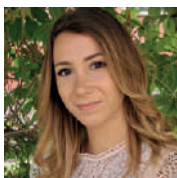

Vitale Valeria - Dottoranda di ricerca del corso di Dottorato in Psicologia Sociale, dello Sviluppo e della Ricerca Educativa (Curriculum in Psicologia Sociale), presso Sapienza Università di Roma. I suoi principali interessi di ricerca riguardano gli effetti dei contesti ambientali su stati affettivi, salute e benessere, e l'influenza delle emozioni sui processi cognitivi, decisionali e comportamentali.

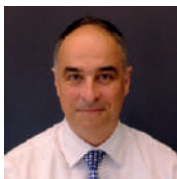

Viskanic Paolo - È laureato in Agraria, direttore di R3GIS nonché coordinatore dei progetti europei LIFE URBANGREEN e VERDEVALE, nei quali sono stati sviluppati tool innovativi per la gestione del verde urbano tenendo conto delle sfide del cambiamento climatico.



Zullo Claudio - Direttore UOC Psicologia Clinica ASL Napoli 1 centro, componente Osservatorio Psicologi di Base presso Regione Campania, componente Commissione Sanità Ordine Psicologi della Campania, componente Gruppo di Lavoro "Ambiente, turismo e sport" Consiglio Nazionale Ordine Psicologi.



Martinez Filippo - Regista, pittore, scrittore, sceneggiatore, autore teatrale televisivo e radiofonico, pubblicitario, ex docente di Storia dell'arte, inventore di grandi eventi. Attualmente titolare della cattedra di Regalità individuale presso la fluttuante Università di Aristan, della quale è anche Rettore. È stato anche editore e direttore artistico di periodici, televisioni e radio.